Mon Rêve Espagnol

REF: NB-90484456
APARTAMENTO
Calpe, Alicante

Apartamento en Calpe

664.296€



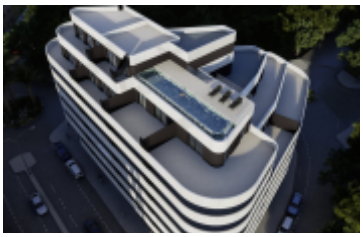





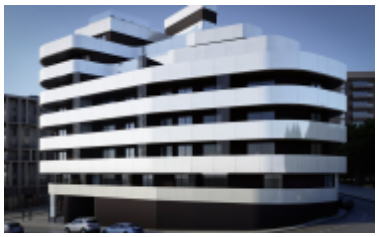

METROS:	TERRENO:	HABITACIONES:	BAÑOS:	PISCINA:	GARAJE:
68m²	**—**	**1**	**1**	**Sí**	**No**

Sobre esta propiedad

Ubicado en la hermosa localidad de Calpe, este conjunto residencial ofrece una selección de 38 viviendas diseñadas para disfrutar de la vida junto al mar. Las opciones incluyen apartamentos, plantas bajas y áticos, cada uno con características únicas que se adaptan a diferentes estilos de vida. La proximidad al mar, a solo 1 km de distancia, permite disfrutar de vistas al mar desde muchas de las viviendas, creando un ambiente relajante y privilegiado. Las propiedades están equipadas con electrodomésticos modernos y armarios empotrados, asegurando comodidad y funcionalidad. Los suelos de cerámica aportan un toque elegante y fácil de mantener, ideal para el clima mediterráneo. Las viviendas están disponibles en configuraciones de 1, 2 y 3 dormitorios, con 1 o 2 baños, ofreciendo opciones para solteros, parejas y familias.EXTERIORESLos exteriores de este residencial en Calpe están diseñados para maximizar el disfrute del entorno natural y las vistas al mar. Las viviendas cuentan con…

Características destacadas

- A LA PLAYA: 1 km
- AL AEROPUERTO: 77 km
- AL CENTRO: 30.7 km
- AL GOLF: 10.9 km
- Built-In Cabinets
- City Views
- Community Pool
- Elevator
- Golf
- Green Areas
- Hospital
- Kitchen: Furnished+Appliances
- Near Sea
- School
- Sea Views

Calificación energética: B

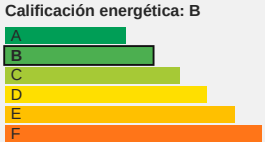

Mon Rêve Espagnol

¿Te interesa esta propiedad?

Contacta con nosotros y agenda tu visita personalizada.

(+34) 693 015 287 · 34 693 015 287

Más información

Estaremos encantados de ayudarte