Apartamento en San Fulgencio

157.000€







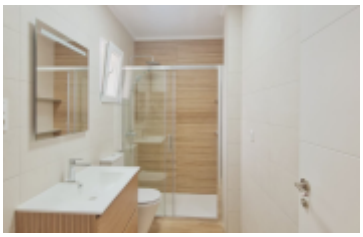



METROS:	TERRENO:	HABITACIONES:	BAÑOS:	PISCINA:	GARAJE:
75m²	**—**	**1**	**1**	**Sí**	**Sí**

Sobre esta propiedad

Ubicado en la encantadora localidad de San Fulgencio, este conjunto residencial ofrece un total de 33 apartamentos diseñados para satisfacer las necesidades de quienes buscan un hogar cómodo y bien ubicado. La tipología de las viviendas varía entre apartamentos de 1, 2 y 3 dormitorios, con opciones de 1 o 2 baños, adaptándose así a diferentes estilos de vida y necesidades familiares. La proximidad al aeropuerto, a solo 30 kilómetros, añade un valor significativo para aquellos que viajan con frecuencia o reciben visitas del extranjero. Este residencial se presenta como una opción ideal para quienes desean disfrutar de un entorno tranquilo sin renunciar a la comodidad de estar bien conectados.EXTERIORESLos exteriores de este residencial en San Fulgencio están diseñados para ofrecer un entorno agradable y funcional. Cada apartamento cuenta con una terraza, proporcionando un espacio al aire libre privado donde los residentes pueden disfrutar del clima mediterráneo. Además, el residencial…

Características destacadas

A LA PLAYA: 7 km	AL AEROPUERTO: 30 km
AL CENTRO: 1 km	AL GOLF: 10 km
Built-In Cabinets	City Views
Community Garage	Community Pool
Elevator	Garage (Opt)
Golf	Green Areas
Hospital	Kitchen: Furnished
Near Sea	Parking (Opt)
School	