Ático en Guardamar del Segura

555.000€

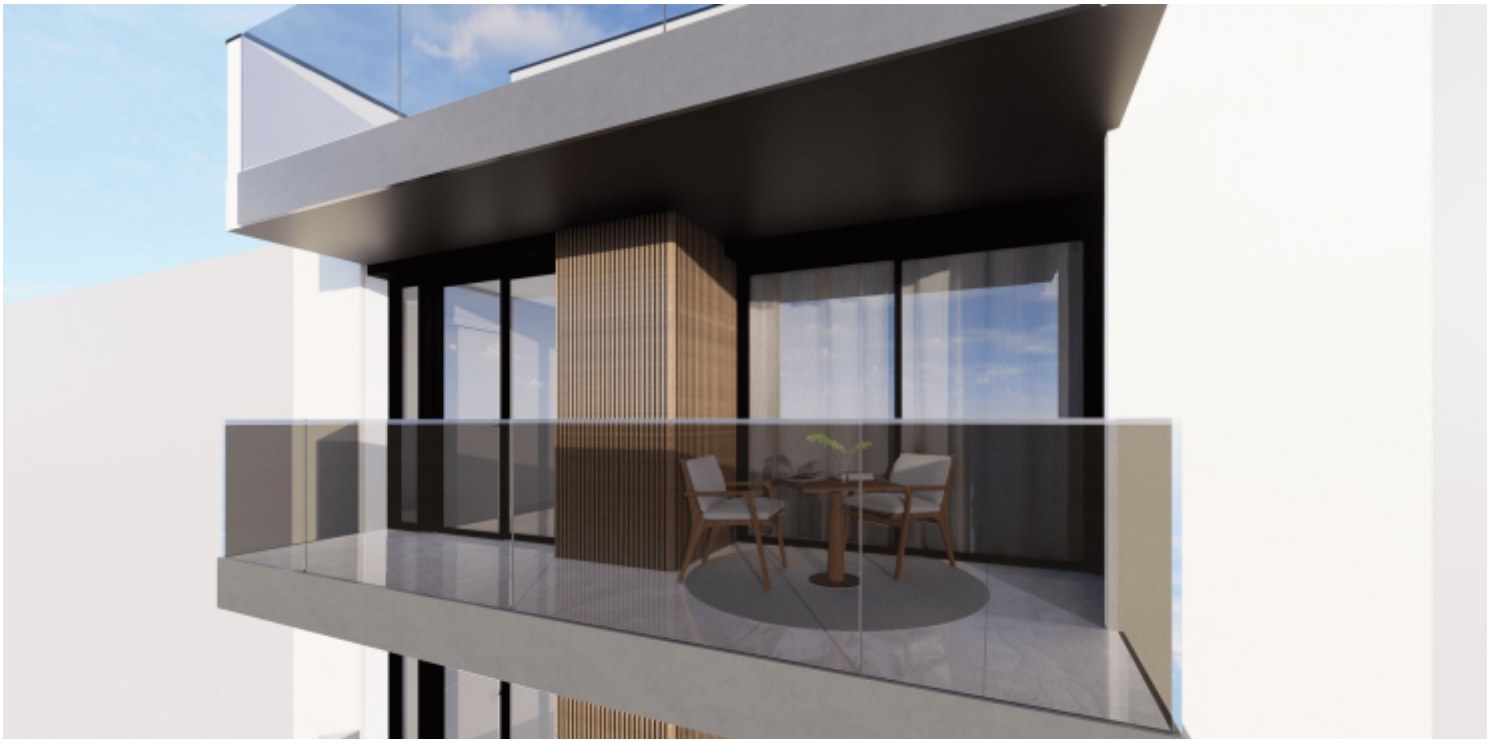





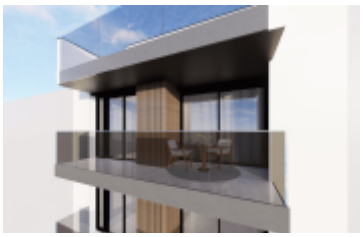

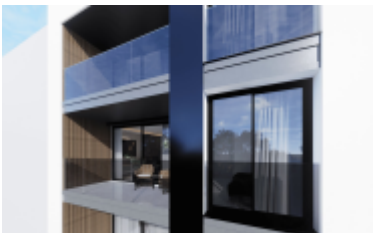

METROS:	TERRENO:	HABITACIONES:	BAÑOS:	PISCINA:	GARAJE:
99m²	**—**	**2**	**1**	**No**	**Sí**

Sobre esta propiedad

Ubicado en la encantadora localidad de Guardamar del Segura, este conjunto residencial ofrece una selección exclusiva de ocho propiedades, incluyendo apartamentos, plantas bajas y áticos. Con vistas al mar, estas viviendas están diseñadas para aquellos que buscan un entorno tranquilo y privilegiado. La proximidad a la playa, a solo 700 metros, permite disfrutar de la brisa marina y de agradables paseos por la costa. Además, el aeropuerto se encuentra a 32 kilómetros, facilitando el acceso para quienes viajan con frecuencia.EXTERIORESLas propiedades cuentan con terrazas que permiten disfrutar del clima mediterráneo y de las vistas al mar. La ubicación en Guardamar del Segura ofrece un entorno natural y relajante, ideal para quienes buscan un estilo de vida al aire libre. La cercanía a la playa, a solo 700 metros, es perfecta para los amantes del mar y de las actividades acuáticas. Este entorno privilegiado combina la tranquilidad de la naturaleza con la comodidad de tener todos los…

Características destacadas

A LA PLAYA: 0.7 km	AL AEROPUERTO: 32 km
AL CENTRO: 0.1 km	AL GOLF: 7 km
Built-In Cabinets	City Views
Community Garage	Elevator
Floor Heating	Golf
Green Areas	Hospital
Kitchen: Furnished+Appliances	Near Sea
School	Sea Views