Mon Rêve Espagnol

RÉF: NB-85948397
ATTIQUE
Calpe, Alicante

Penthouse à Calpe

838.121€





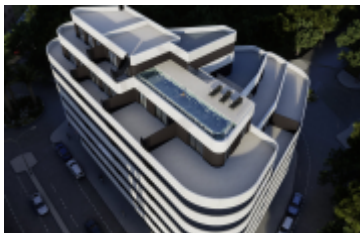





MÈTRES: **81m²**

TERRAIN: **—**

CHAMBRES: **2**

SALLES DE BAINS: **2**

PISCINE: **Oui**

GARAGE: **Non**

À propos de cette propriété

Située dans la belle ville de Calpe, cette résidence offre une sélection de 38 logements conçus pour profiter de la vie au bord de la mer. Les options incluent des appartements, des rez-de-chaussée et des penthouses, chacun avec des caractéristiques uniques qui s'adaptent à différents styles de vie. La proximité de la mer, à seulement 1 km, permet de profiter de la vue sur la mer depuis de nombreux logements, créant une atmosphère relaxante et privilégiée. Les propriétés sont équipées d'appareils modernes et de placards intégrés, assurant confort et fonctionnalité. Les sols en céramique apportent une touche élégante et facile à entretenir, idéale pour le climat méditerranéen. Les logements sont disponibles en configurations de 1, 2 et 3 chambres, avec 1 ou 2 salles de bains, offrant des options pour célibataires, couples et familles.EXTÉRIEURSLes extérieurs de cette résidence à Calpe sont conçus pour maximiser le plaisir de l'environnement naturel et des vues sur la mer. Les…

Caractéristiques mises en évidence

A LA PLAYA: 1 km	AL AEROPUERTO: 77 km
AL CENTRO: 30.7 km	AL GOLF: 10.9 km
Built-In Cabinets	City Views
Community Pool	Elevator
Golf	Green Areas
Hospital	Kitchen: Furnished+Appliances
Near Sea	School
Sea Views	Solarium

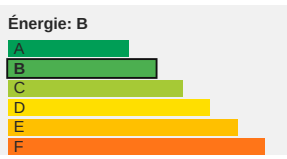

Mon Rêve Espagnol

Cette propriété vous intéresse?

Contactez-nous et planifiez votre visite personnalisée.

(+34) 693 015 287 · 34 693 015 287

En savoir plus

Nous serons heureux pour vous aider