Mon Rêve Espagnol

RÉF: NB-3ROVCWFK
MAISON
Los Alcázares, Murcia

Maison individuelle à Los Alcázares

419.900€







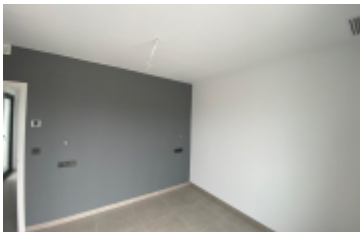

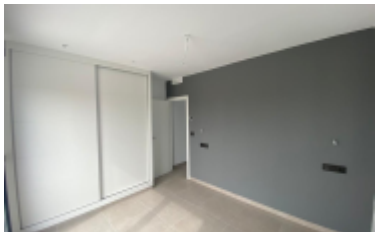

MÈTRES: **101m²**

TERRAIN: **213m²**

CHAMBRES: **3**

SALLES DE BAINS: **2**

PISCINE: **Non**

GARAGE: **Oui**

À propos de cette propriété

Située dans la charmante localité de Los Alcázares, cette collection exclusive de 9 maisons individuelles offre un cadre privilégié pour ceux qui recherchent une maison sur la côte. À seulement 1 km de la mer, ces propriétés sont idéales pour profiter de la brise marine et du style de vie méditerranéen. De plus, l'aéroport se trouve à seulement 30 km, facilitant l'accès aux connexions internationales. Les maisons sont conçues pour offrir confort et fonctionnalité, avec une distribution comprenant 3 chambres et 2 salles de bains, s'adaptant aux besoins des familles et des couples à la recherche d'un espace accueillant et moderne.EXTÉRIEURSLes extérieurs de ces maisons individuelles sont conçus pour maximiser le plaisir du climat ensoleillé de Los Alcázares. Chaque propriété dispose d'un jardin privé, parfait pour créer un oasis personnel en plein air. La terrasse offre un espace supplémentaire pour se détendre ou recevoir des invités, tandis que le solarium est idéal pour bronzer en…

Caractéristiques mises en évidence

A LA PLAYA: 1 km	AL AEROPUERTO: 30 km
AL CENTRO: 20.6 km	AL GOLF: 2.1 km
Built-In Cabinets	Floor: 3
Golf	Green Areas
Hospital	Kitchen: Furnished+Appliances
Near Sea	Private Parking: 1
School	Solarium

Mon Rêve Espagnol

Cette propriété vous intéresse?

Contactez-nous et planifiez votre visite personnalisée.

(+34) 693 015 287 · 34 693 015 287

Je veux plus d'informations

Nous serons heureux pour vous aider