Appartement à San Fulgencio

185.000€







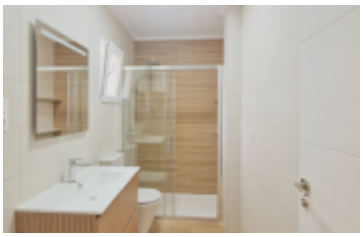



MÈTRES: **93m²**

TERRAIN: **—**

CHAMBRES: **3**

SALLES DE BAINS: **2**

PISCINE: **Oui**

GARAGE: **Oui**

À propos de cette propriété

Située dans la charmante localité de San Fulgencio, cette résidence offre un total de 33 appartements conçus pour répondre aux besoins de ceux qui recherchent un foyer confortable et bien situé. La typologie des logements varie entre appartements de 1, 2 et 3 chambres, avec des options de 1 ou 2 salles de bains, s'adaptant ainsi à différents styles de vie et besoins familiaux. La proximité de l'aéroport, à seulement 30 kilomètres, ajoute une valeur significative pour ceux qui voyagent fréquemment ou reçoivent des visites de l'étranger. Cette résidence se présente comme une option idéale pour ceux qui souhaitent profiter d'un environnement paisible sans renoncer au confort d'être bien connectés.EXTÉRIEURSLes extérieurs de cette résidence à San Fulgencio sont conçus pour offrir un environnement agréable et fonctionnel. Chaque appartement dispose d'une terrasse, offrant un espace extérieur privé où les résidents peuvent profiter du climat méditerranéen. De plus, la résidence dispose…

Caractéristiques mises en évidence

A LA PLAYA: 7 km	AL AEROPUERTO: 30 km
AL CENTRO: 1 km	AL GOLF: 10 km
Built-In Cabinets	City Views
Community Garage	Community Pool
Elevator	Garage (Opt)
Golf	Green Areas
Hospital	Kitchen: Furnished
Near Sea	Parking (Opt)
School	

Mon Rêve Espagnol

Cette propriété vous intéresse?

Contactez-nous et planifiez votre visite personnalisée.

(+34) 693 015 287 · 34 693 015 287

Je veux plus d'informations

Nous serons heureux
pour vous aider