Mon Rêve Espagnol

REF: NB-85948397
PENTHOUSE
Calpe, Alicante

Penthouse in Calpe

838.121€





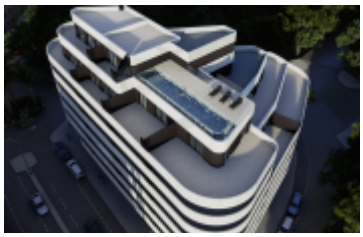





METER: **81m²**

GRUNDSTÜCK: **—**

SCHLAFZIMMER: **2**

BADEZIMMER: **2**

POOL: **Ja**

GARAGE: **Nein**

Über diese Immobilie

In der schönen Stadt Calpe gelegen, bietet diese Wohnanlage eine Auswahl von 38 Wohnungen, die für das Leben am Meer konzipiert sind. Die Optionen umfassen Apartments, Erdgeschosse und Penthäuser, die jeweils einzigartige Merkmale aufweisen, die sich an unterschiedliche Lebensstile anpassen. Die Nähe zum Meer, nur 1 km entfernt, ermöglicht es, von vielen Wohnungen aus Meerblick zu genießen und eine entspannende und privilegierte Atmosphäre zu schaffen. Die Immobilien sind mit modernen Geräten und Einbauschränken ausgestattet, die Komfort und Funktionalität gewährleisten. Die Keramikböden verleihen einen eleganten und pflegeleichten Touch, ideal für das mediterrane Klima. Die Wohnungen sind in Konfigurationen mit 1, 2 und 3 Schlafzimmern sowie 1 oder 2 Bädern erhältlich und bieten Optionen für Singles, Paare und Familien.AUSSENBEREICHEDie Außenbereiche dieser Wohnanlage in Calpe sind darauf ausgelegt, den Genuss der natürlichen Umgebung und des Meerblicks zu maximieren. Die Wohnungen…

Hervorgehobene Merkmale

A LA PLAYA: 1 km	AL AEROPUERTO: 77 km
AL CENTRO: 30.7 km	AL GOLF: 10.9 km
Built-In Cabinets	City Views
Community Pool	Elevator
Golf	Green Areas
Hospital	Kitchen: Furnished+Appliances
Near Sea	School
Sea Views	Solarium

Energiebewertung: B

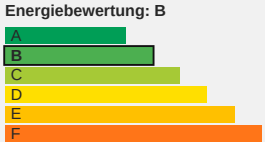

Mon Rêve Espagnol

Interessiert an dieser Immobilie?

Kontaktieren Sie uns und vereinbaren Sie Ihren persönlichen Besuch.

(+34) 693 015 287 · 34 693 015 287

Mehr Infos

Wir würden uns freuen
, um Ihnen zu helfen