Mon Rêve Espagnol

REF: NB-3ROVCWFK
HAUS
Los Alcázares, Murcia

Freistehendes Haus in Los Alcázares

419.900€







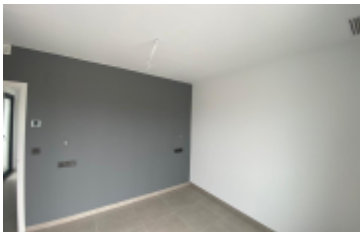

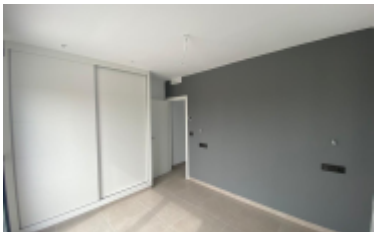

METER: **101m²**

GRUNDSTÜCK: **213m²**

SCHLAFZIMMER: **3**

BADEZIMMER: **2**

POOL: **Nein**

GARAGE: **Ja**

Über diese Immobilie

In der charmanten Stadt Los Alcázares gelegen, bietet diese exklusive Sammlung von 9 unabhängigen Häusern eine privilegierte Umgebung für diejenigen, die ein Zuhause an der Küste suchen. Mit einer Entfernung von nur 1 km zum Meer sind diese Immobilien ideal, um die Meeresbrise und den mediterranen Lebensstil zu genießen. Darüber hinaus befindet sich der Flughafen nur 30 km entfernt, was den Zugang zu internationalen Verbindungen erleichtert. Die Häuser sind so gestaltet, dass sie Komfort und Funktionalität bieten, mit einer Aufteilung, die 3 Schlafzimmer und 2 Bäder umfasst und sich an die Bedürfnisse von Familien und Paaren anpasst, die einen gemütlichen und modernen Raum suchen.AUSSENBEREICHEDie Außenbereiche dieser unabhängigen Häuser sind darauf ausgelegt, das sonnige Klima von Los Alcázares optimal zu nutzen. Jede Immobilie verfügt über einen privaten Garten, ideal, um eine persönliche Oase im Freien zu schaffen. Die Terrasse bietet zusätzlichen Raum zum Entspannen oder zur…

Hervorgehobene Merkmale

A LA PLAYA: 1 km	AL AEROPUERTO: 30 km
AL CENTRO: 20.6 km	AL GOLF: 2.1 km
Built-In Cabinets	Floor: 3
Golf	Green Areas
Hospital	Kitchen: Furnished+Appliances
Near Sea	Private Parking: 1
School	Solarium

Mon Rêve Espagnol

Interessiert an dieser Immobilie?

Kontaktieren Sie uns und vereinbaren Sie Ihren persönlichen Besuch.

(+34) 693 015 287 · 34 693 015 287

Ich möchte weitere Informationen

Wir würden uns freuen
, um Ihnen zu helfen