Apartment in San Fulgencio

157.000€







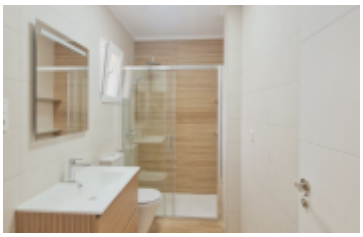



METER: **75m²**

GRUNDSTÜCK: **—**

SCHLAFZIMMER: **1**

BADEZIMMER: **1**

POOL: **Ja**

GARAGE: **Ja**

Über diese Immobilie

In der charmanten Ortschaft San Fulgencio gelegen, bietet diese Wohnanlage insgesamt 33 Wohnungen, die darauf ausgelegt sind, die Bedürfnisse derjenigen zu erfüllen, die ein komfortables und gut gelegenes Zuhause suchen. Die Wohnungsarten variieren zwischen 1-, 2- und 3-Zimmer-Wohnungen mit Optionen von 1 oder 2 Bädern, sodass sie sich an unterschiedliche Lebensstile und familiäre Bedürfnisse anpassen. Die Nähe zum Flughafen, nur 30 Kilometer entfernt, bietet einen erheblichen Vorteil für diejenigen, die häufig reisen oder Besuch aus dem Ausland empfangen. Diese Wohnanlage ist eine ideale Option für diejenigen, die eine ruhige Umgebung genießen möchten, ohne auf die Bequemlichkeit einer guten Anbindung zu verzichten.AUSSENBEREICHEDie Außenbereiche dieser Wohnanlage in San Fulgencio sind darauf ausgelegt, eine angenehme und funktionale Umgebung zu bieten. Jede Wohnung verfügt über eine Terrasse, die einen privaten Außenbereich bietet, in dem die Bewohner das mediterrane Klima genießen…

Hervorgehobene Merkmale

A LA PLAYA: 7 km	AL AEROPUERTO: 30 km
AL CENTRO: 1 km	AL GOLF: 10 km
Built-In Cabinets	City Views
Community Garage	Community Pool
Elevator	Garage (Opt)
Golf	Green Areas
Hospital	Kitchen: Furnished
Near Sea	Parking (Opt)
School	