# Apartment in San Fulgencio

**185.000€**







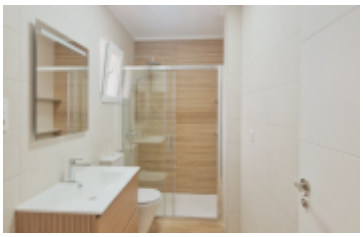



METER: **93m²**

GRUNDSTÜCK: **—**

SCHLAFZIMMER: **3**

BADEZIMMER: **2**

POOL: **Ja**

GARAGE: **Ja**

## Über diese Immobilie

In der charmanten Ortschaft San Fulgencio gelegen, bietet diese Wohnanlage insgesamt 33 Wohnungen, die darauf ausgelegt sind, die Bedürfnisse derjenigen zu erfüllen, die ein komfortables und gut gelegenes Zuhause suchen. Die Wohnungsarten variieren zwischen 1-, 2- und 3-Zimmer-Wohnungen mit Optionen von 1 oder 2 Bädern, sodass sie sich an unterschiedliche Lebensstile und familiäre Bedürfnisse anpassen. Die Nähe zum Flughafen, nur 30 Kilometer entfernt, bietet einen erheblichen Vorteil für diejenigen, die häufig reisen oder Besuch aus dem Ausland empfangen. Diese Wohnanlage ist eine ideale Option für diejenigen, die eine ruhige Umgebung genießen möchten, ohne auf die Bequemlichkeit einer guten Anbindung zu verzichten.AUSSENBEREICHEDie Außenbereiche dieser Wohnanlage in San Fulgencio sind darauf ausgelegt, eine angenehme und funktionale Umgebung zu bieten. Jede Wohnung verfügt über eine Terrasse, die einen privaten Außenbereich bietet, in dem die Bewohner das mediterrane Klima genießen…

## Hervorgehobene Merkmale

| | |
|---|---|
| A LA PLAYA: 7 km | AL AEROPUERTO: 30 km |
| AL CENTRO: 1 km | AL GOLF: 10 km |
| Built-In Cabinets | City Views |
| Community Garage | Community Pool |
| Elevator | Garage (Opt) |
| Golf | Green Areas |
| Hospital | Kitchen: Furnished |
| Near Sea | Parking (Opt) |
| School | |

Mon Rêve Espagnol

**Interessiert an dieser Immobilie?**

Kontaktieren Sie uns und vereinbaren Sie Ihren persönlichen Besuch.

**(+34) 693 015 287 · 34 693 015 287**

Ich möchte weitere Informationen

Wir würden uns freuen
, um Ihnen zu helfen